

- K4-01 - szt.1

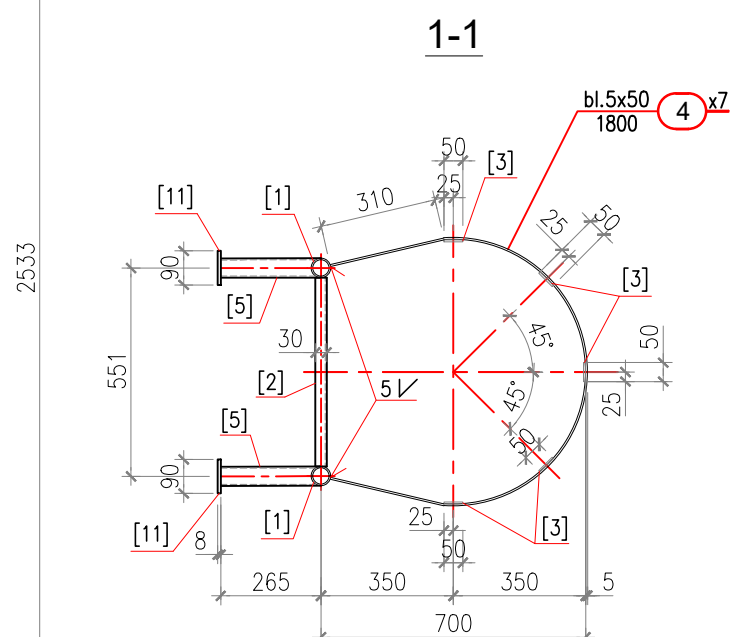
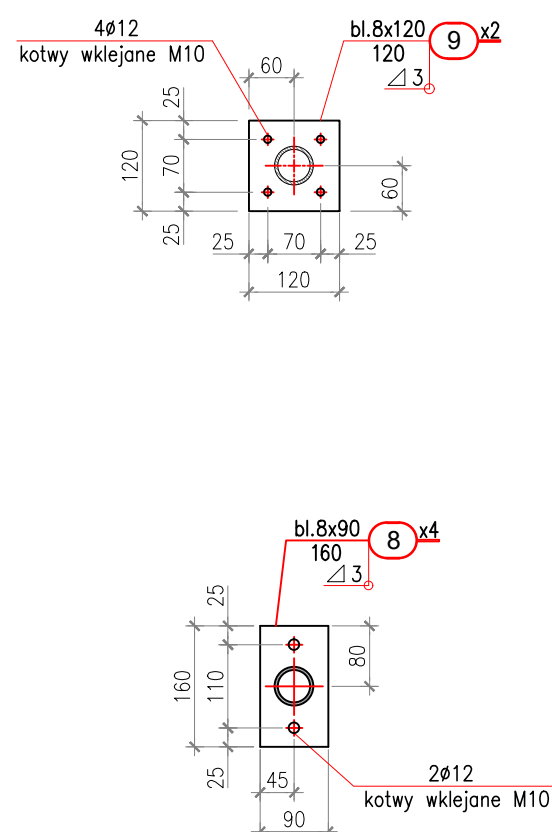
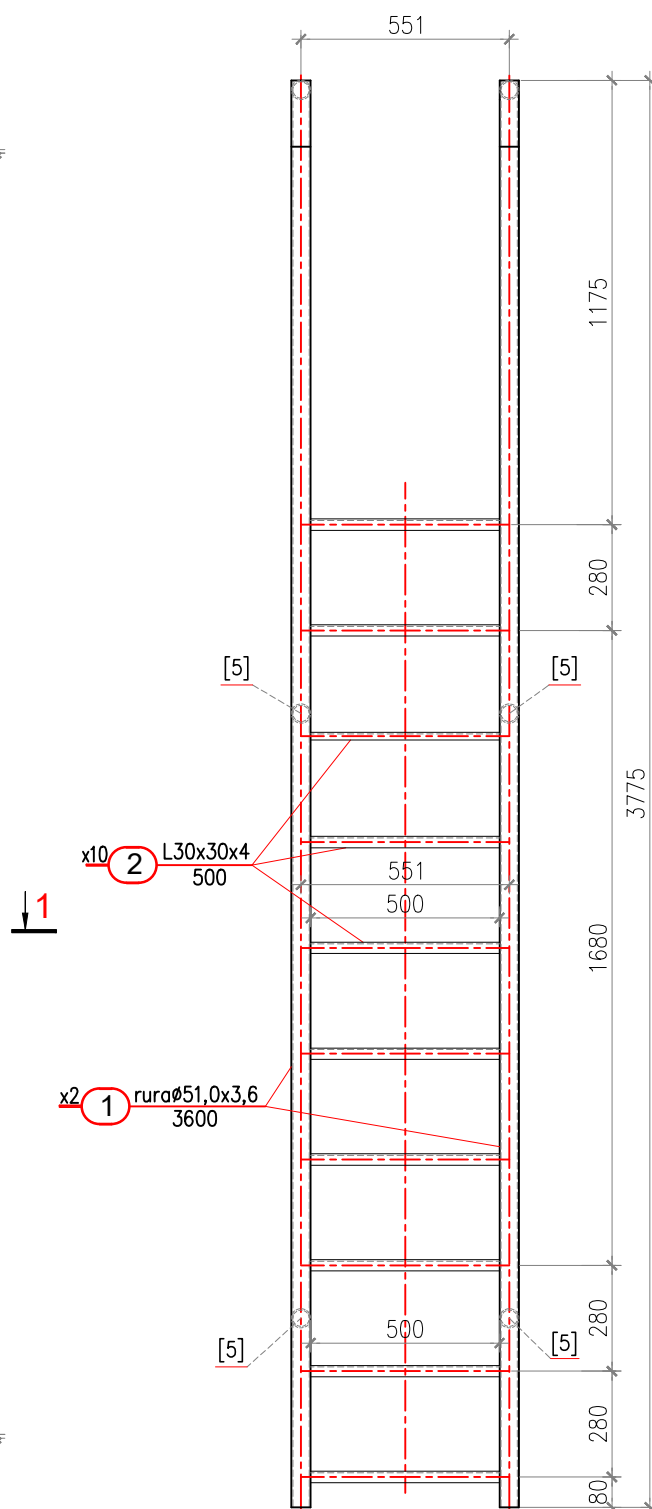

1. JEŻELI NIE OZNACZONO INACZEJ, SPOINY PACHWINOWE WYKONAĆ JAKO CIĄGŁE $\alpha=0.7g$ – GDZIE g GRUBOŚĆ CIĘSZEGO Z ŁĄCZONYCH ELEMENTÓW.
2. WSZYSTKIE ROBOTY WYKONYWAĆ ZGODNIE Z ZASADAMI SZTUKI BUDOWLANEJ, POD NADZOREM UPRAWNIONEJ OSOBY.
3. ZABEZPIECZENIE KONSTRUKCJI PRZEZ CYNKOWANIE.
4. WYKAZ STALI W102_WS_Mragowo.

zwik

WT-PLAN

"Przebudowa przepompowni ścieków P3 wraz z wymiana urządzeń technologicznych"

GŁÓWNY PROJEKTANT Tomasz WŁODARCZYK		UPRAWNIENIA: MAZ/0218/POOS/07		DATA: 30 III 2022		PODPIS:	
PROJEKTOWAŁ SPEC. KONSTRUKCYJNA Sławomir SZARLEJA		UPRAWNIENIA: Wa-224/02		DATA: 30 III 2022		PODPIS:	
SPRAWDZAŁ SPEC. KONSTRUKCYJNA Michał DEBKOWSKI		UPRAWNIENIA: MAZ/0274/PWOK/12		DATA: 30 III 2022		PODPIS:	
NAZWA OBIEKTU BUDOWLANEGO PRZEPOMPOWNA ŚCIEKÓW P3 ul. Wojska Polskiego 27a; 11-700 Mrągowo Dz. Nr 131/6				TYTUŁ RYSUNKU PRZEPOMPOWNA P3 Drabina wjazdowa K4-01		NR RYSUNKU W102/K-04	
WERSJA 01	FAZA PT	BRANŻA K	NR UMOWY 19/2021	ARKUSZ A-3	SKALA 1:20	DATA Marzec 2022	